



UNIVERSITÀ  
CATTOLICA  
del Sacro Cuore

# Risultati dello studio GWAS del progetto RESILTROUT

**Marco Milanesi**

DIANA Dipartimento di Scienze Animali, della Nutrizione e degli Alimenti  
Università Cattolica del S. Cuore, Piacenza, Italy,

*\*email:* [marco.milanesi@unicatt.it](mailto:marco.milanesi@unicatt.it)

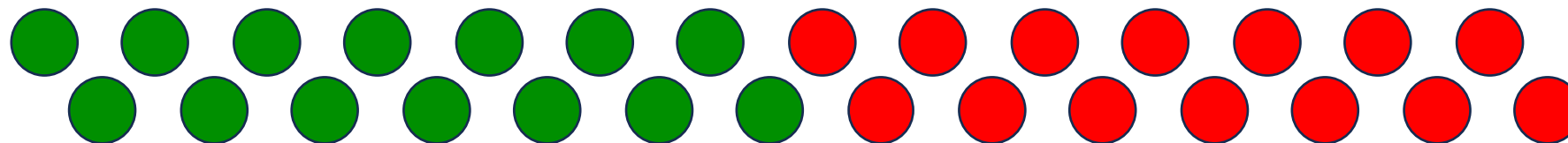

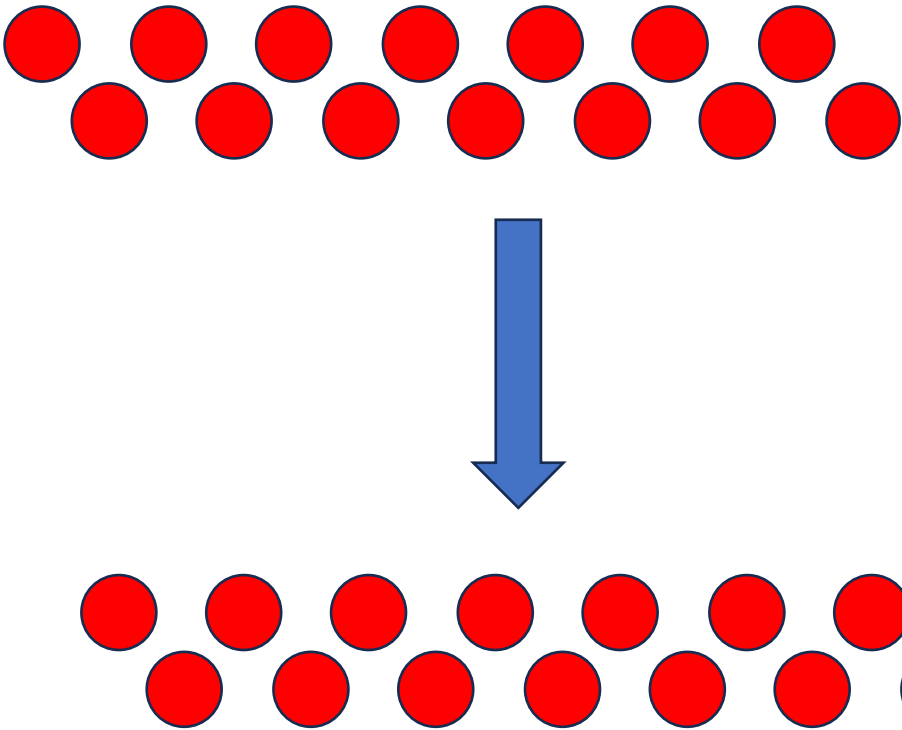
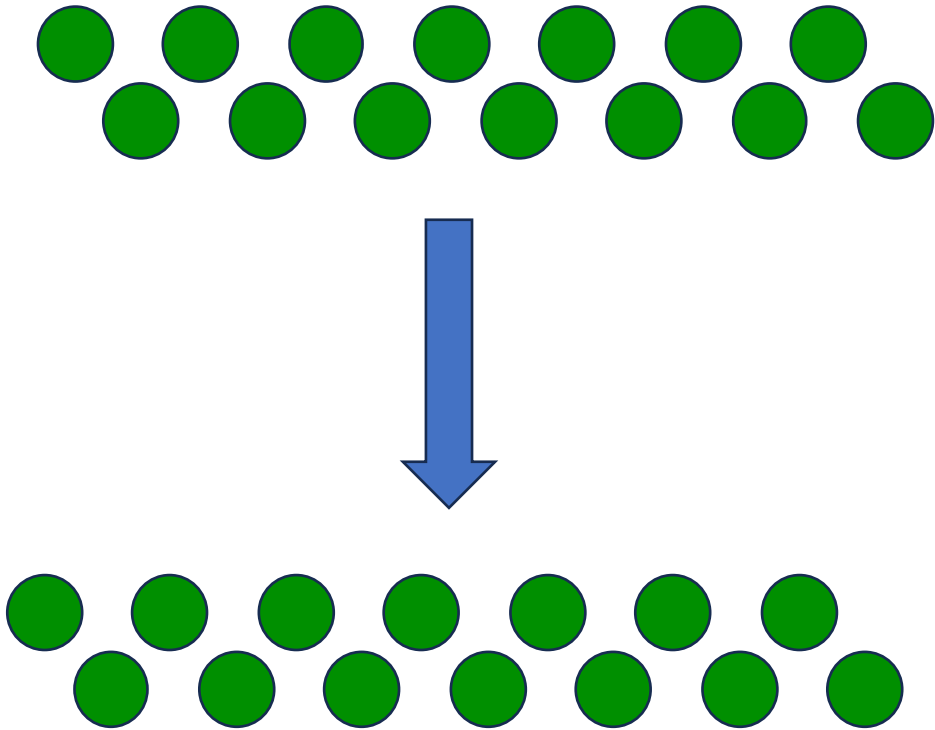

SNP ?  
(1 o più)

# Genotipizzazione

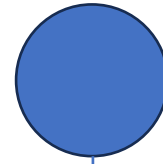

Individuo

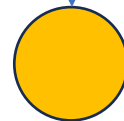

Genotipo

# Genotipizzazione

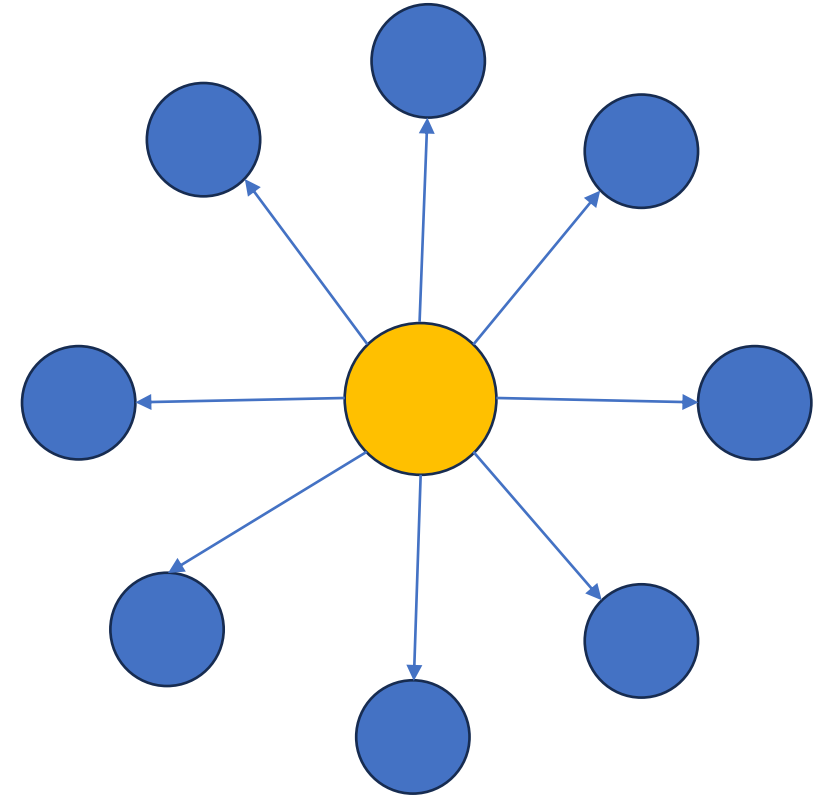
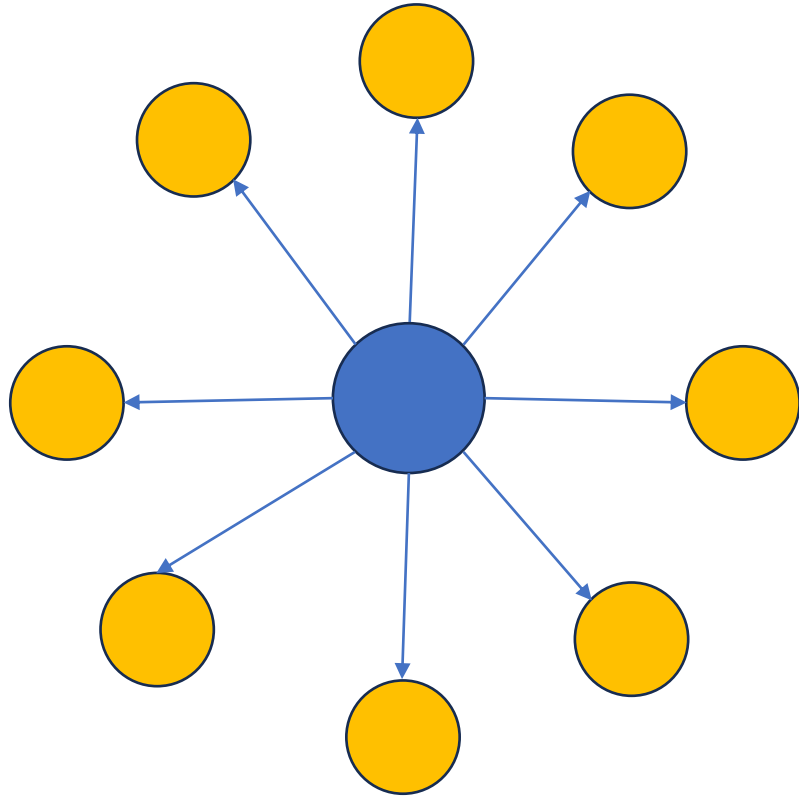

# Genotipizzazione

- L'array include **57.501** marcatori
  - SNP funzionali
- Utilizzabile per ricerca di associazione con fenotipi, miglioramento genetico e genetica di popolazione



**ThermoFisher**  
SCIENTIFIC



# Genotipizzazione

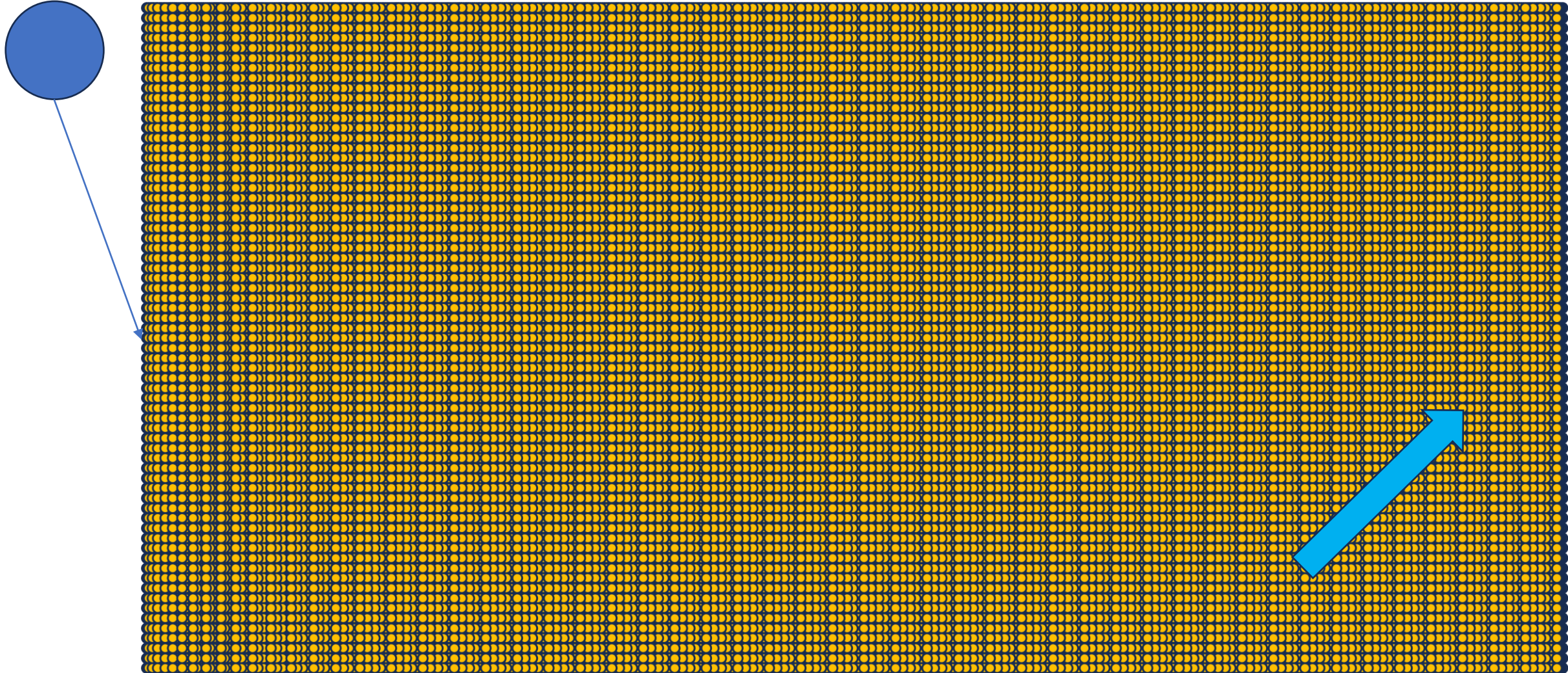

- Quattro diversi dataset
  - *Stess da caldo*: 500 «suscettibili» + 500 «resistenti»
  - *PKD*: 500 «suscettibili» + 500 «resistenti»
  - *Lattococcsi*: 500 «suscettibili» + 500 «resistenti»
  - *Riproduttori*: 5000 (maschi + femmine)

**8000**  
**genotipizzazioni in totale**

# Genotipizzazione

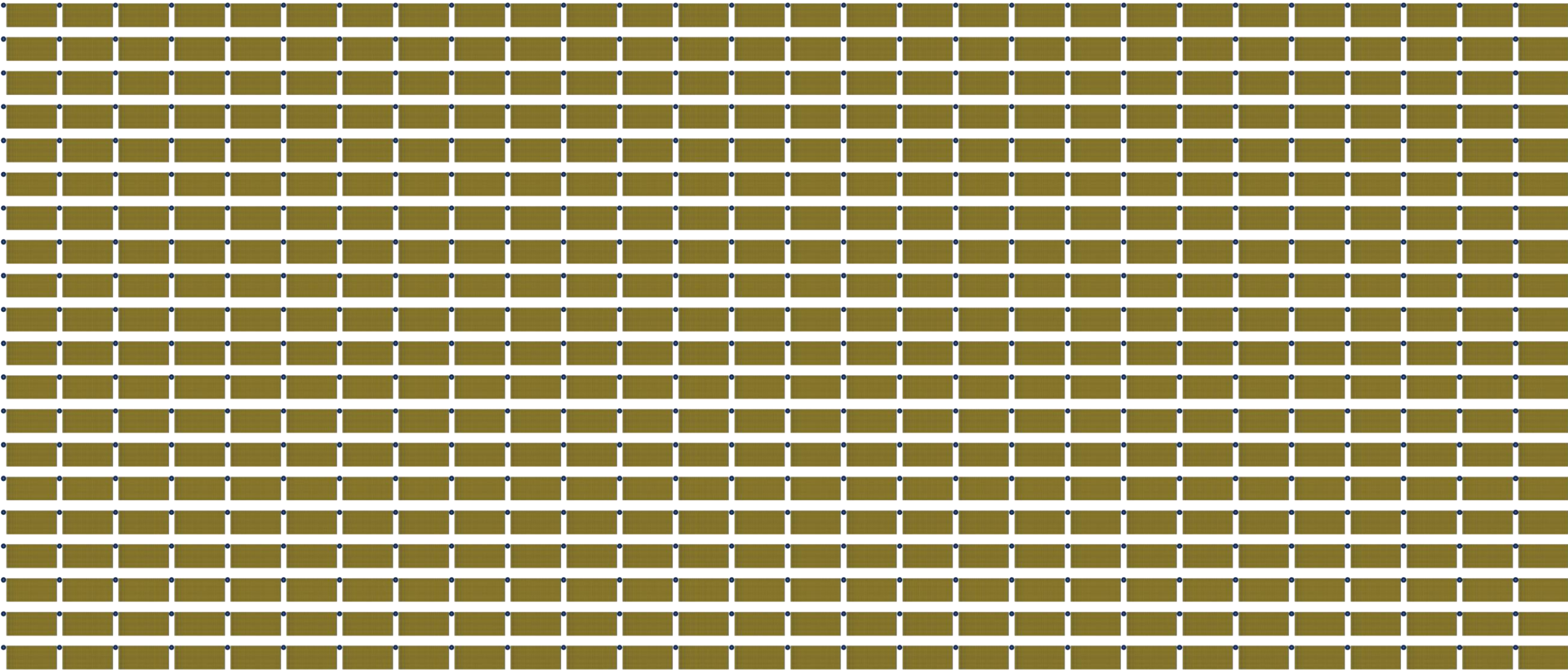

# Genotipizzazione

460.008.000

# Genotipizzazione



# Big data

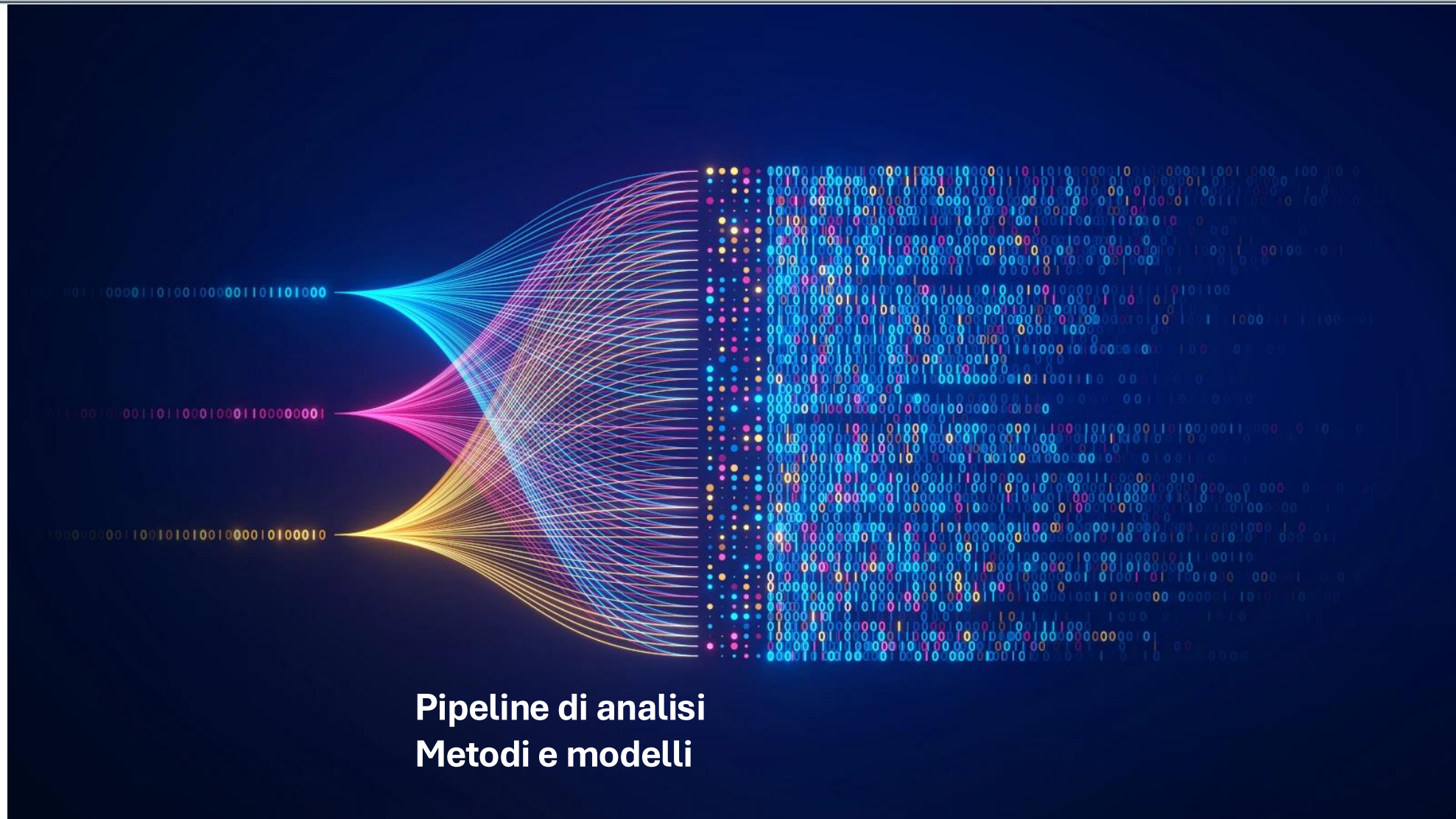

- **Controllo di qualità** del dato e preparazione
  - Utilizzo di campioni «controllo»
  - Rimozione campioni/SNPs bassa qualità
  - Attualizzazione alla più recente sequenza di riferimento
- **Valutazione** del dataset (biodiversità)
- Studio di **associazione** (GWAS)
- **Predizione** del valore genomico

# Stress da caldo (HS)

- Genotipi (dopo il QC)

- ~300 genotipi di individui «suscettibili»  28°C per diverse ore

- ~300 genotipi di individui «resistenti»  12 giorni dopo lo stress (11,5°C)

- ~35000 SNPs

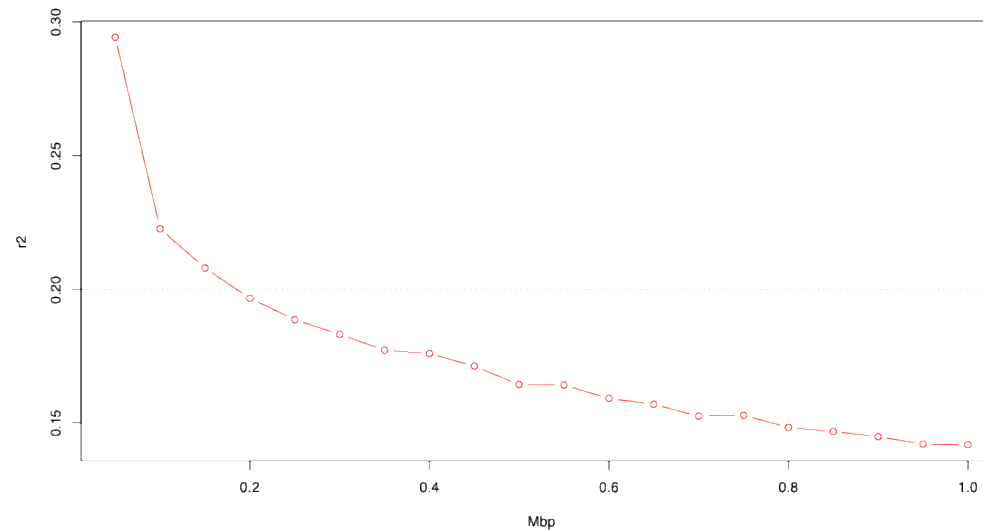

# Struttura di popolazione

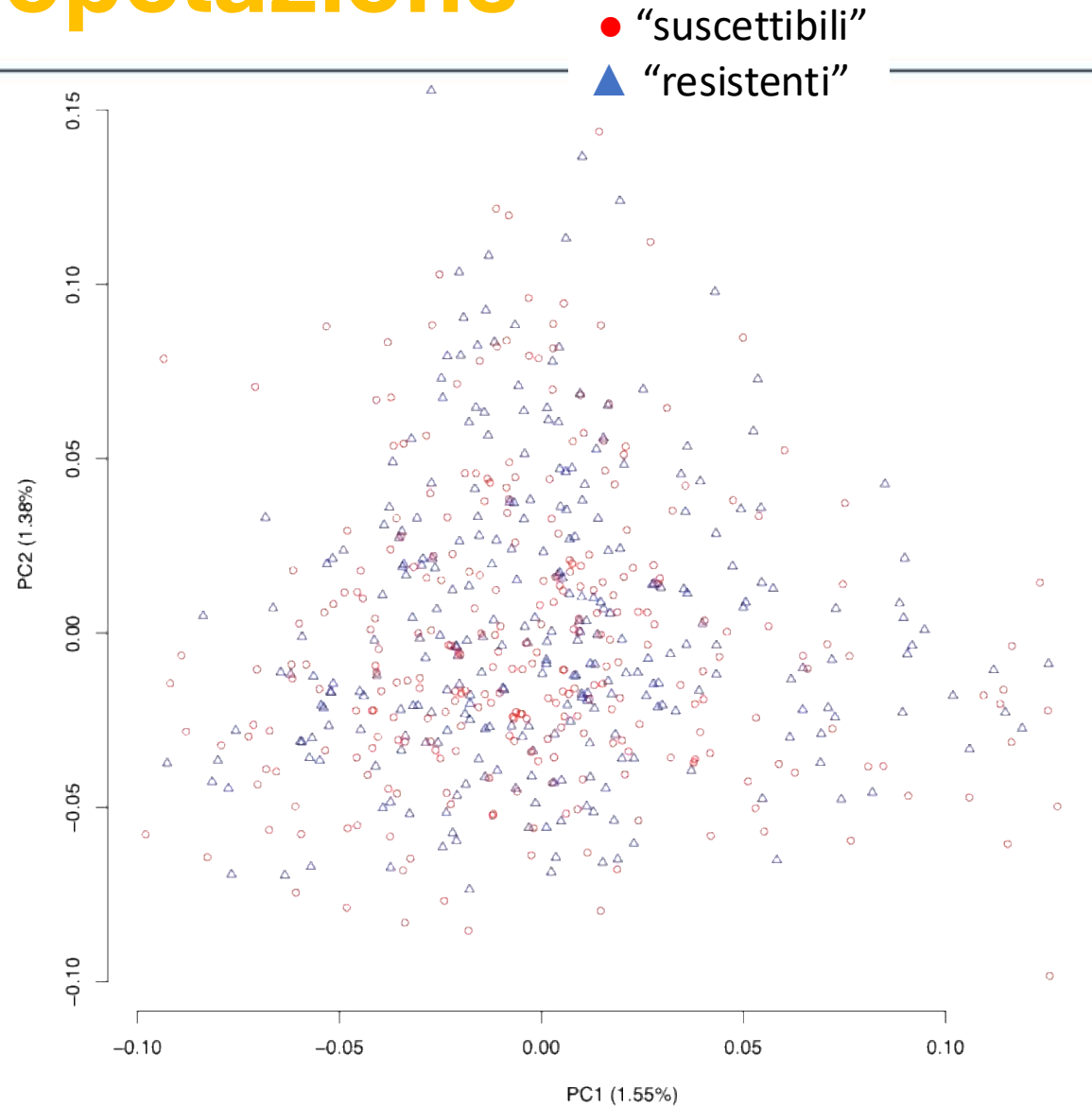

# Manhattan plot

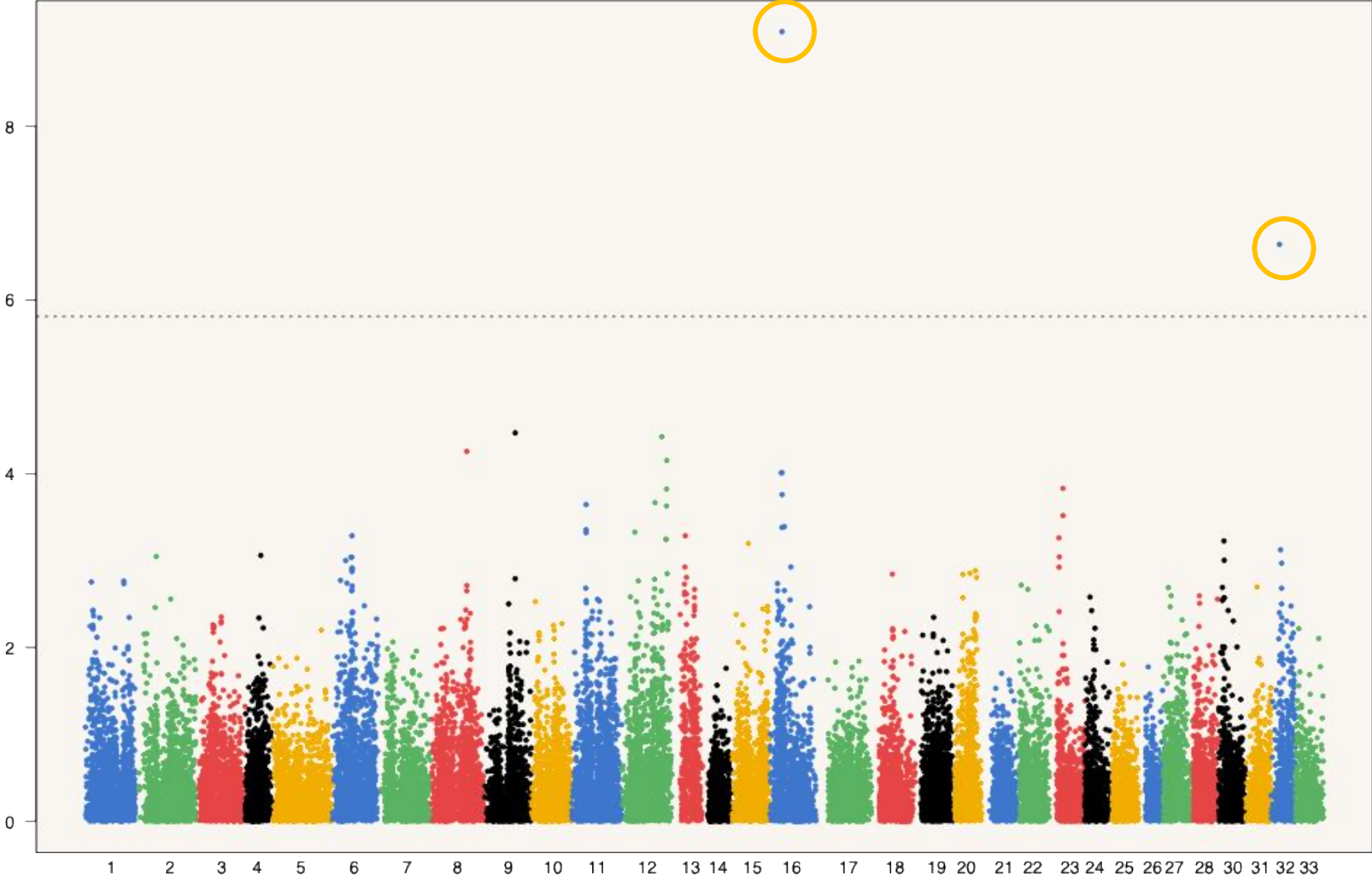

Ereditabilità ~ 0,40

# Manhattan plot

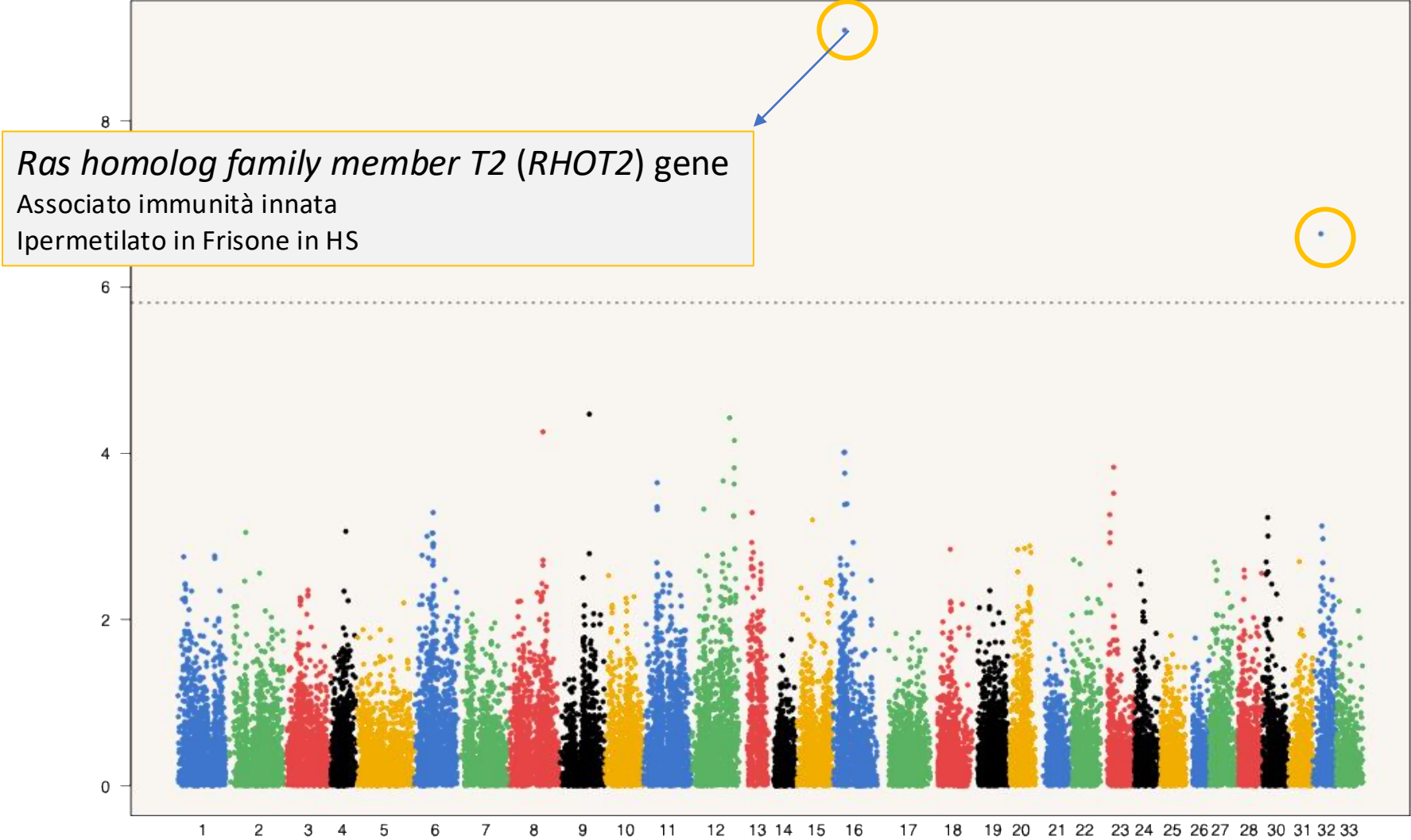

Ereditabilità ~ 0,40

# Manhattan plot

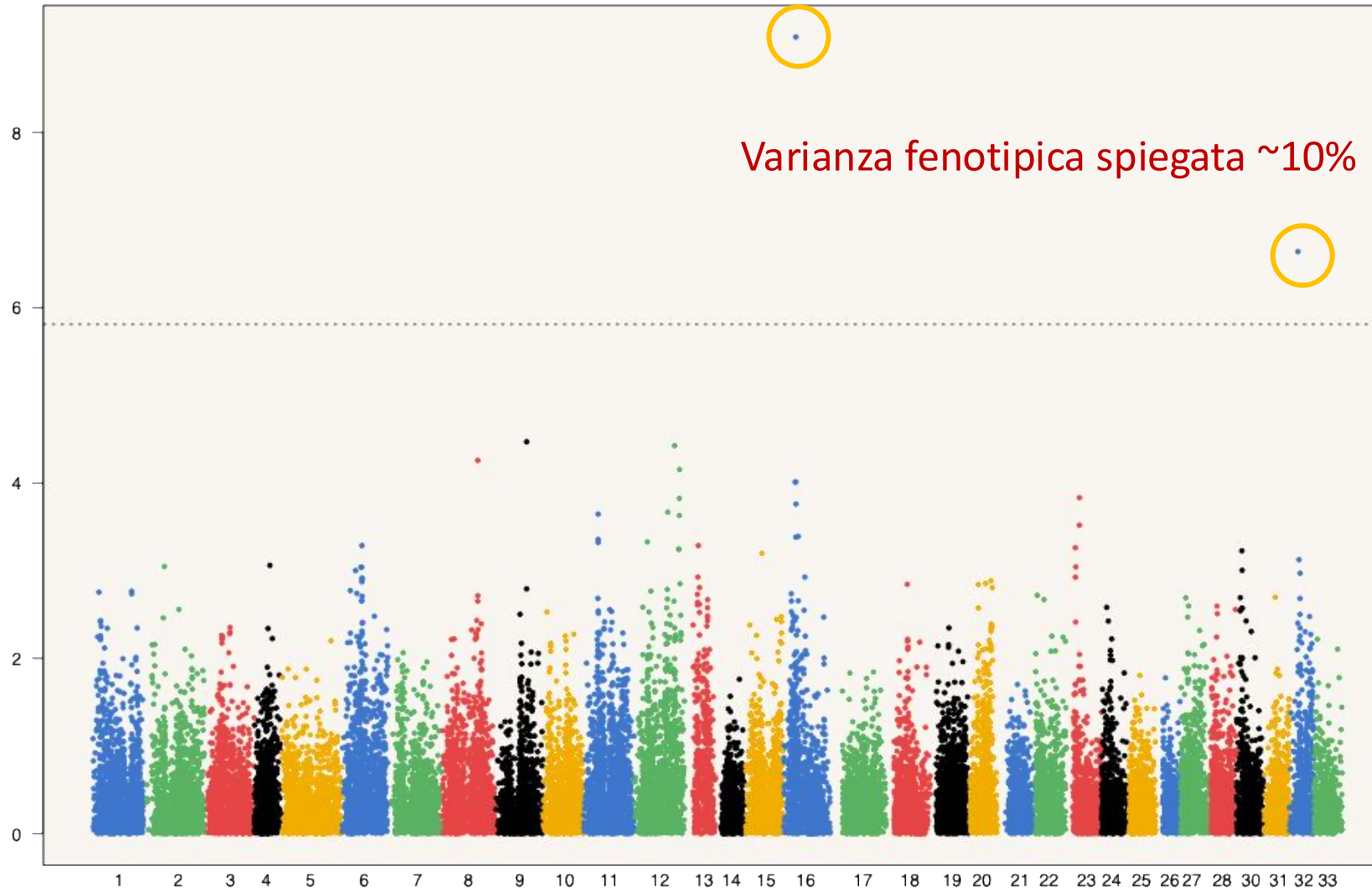

Ereditabilità ~ 0,40

**MAS**

**Marker Assisted Selection**

**vs.**

**EBV**

**Estimated Breeding Value**

# Riproduttori

- Genotipi (dopo il QC)
  - 4984 genotipi
  - Stessi marcatori HS

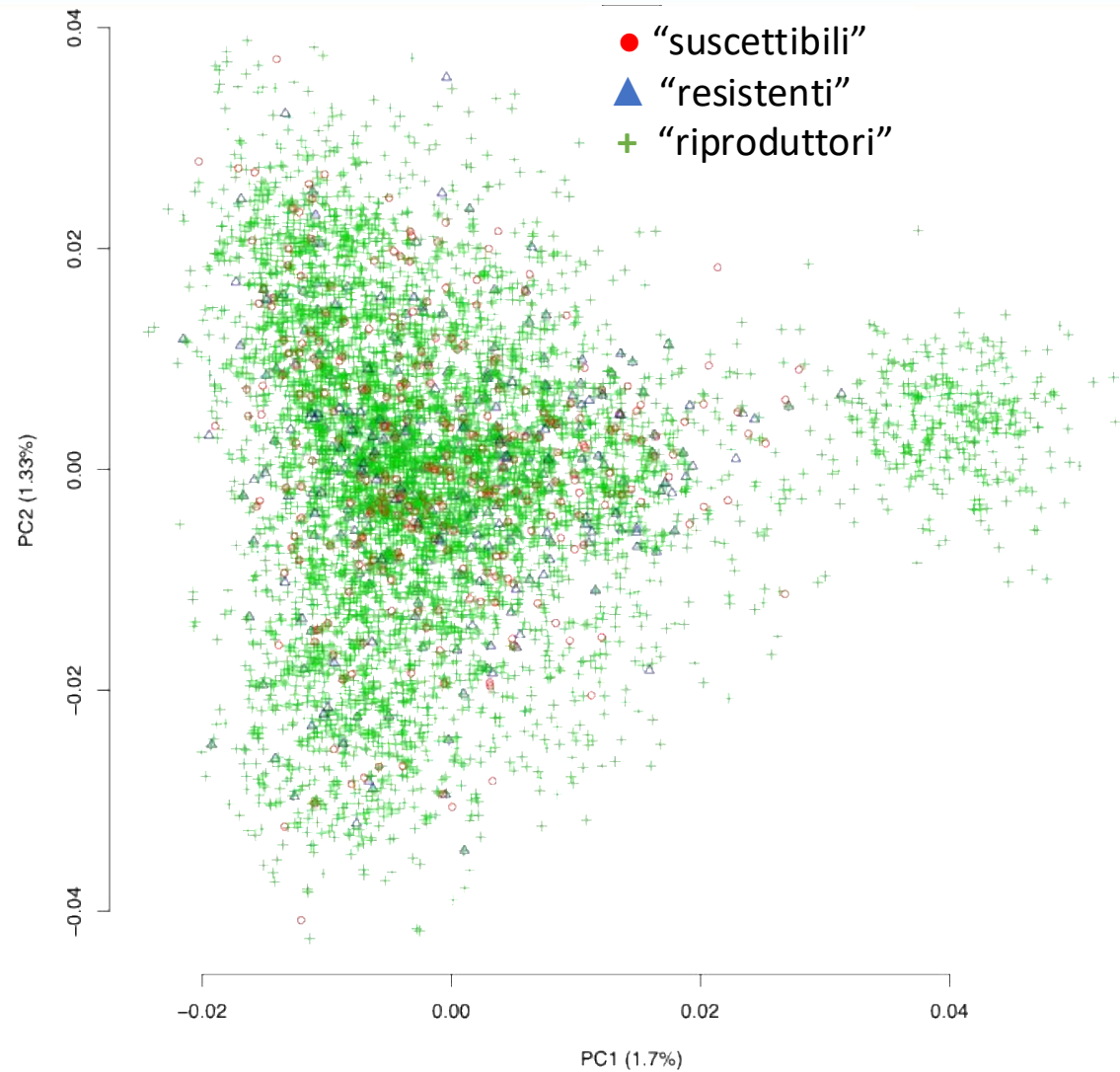

# Descrizione

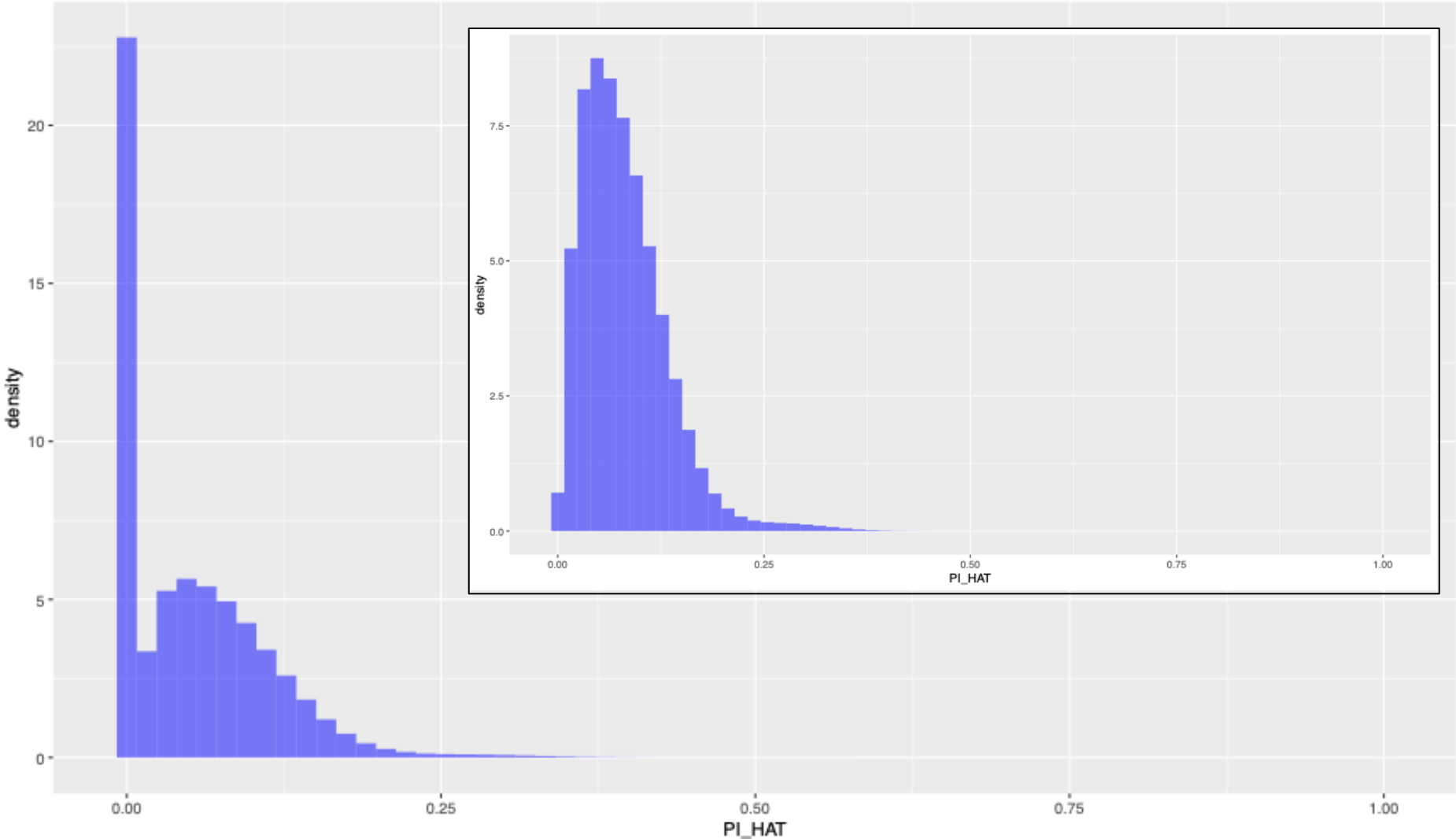

# Descrizione

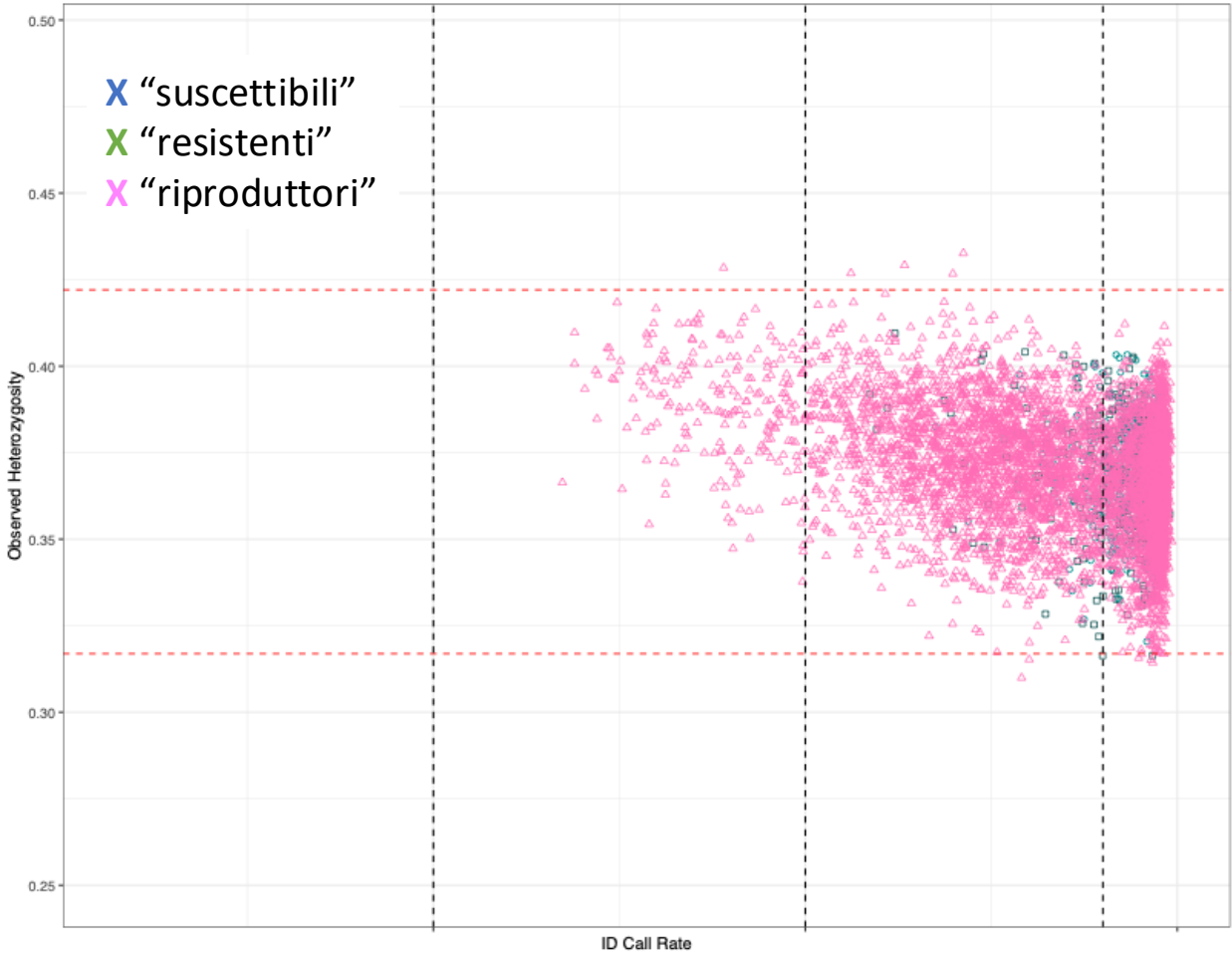

# Stima del valore genomico

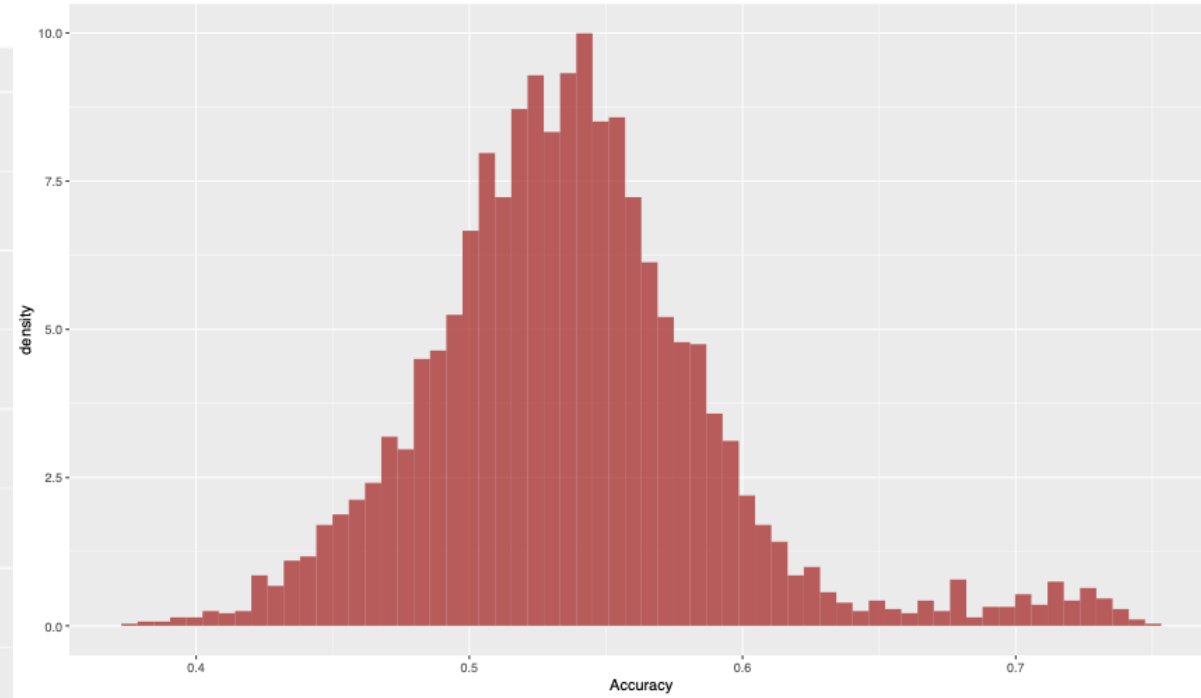
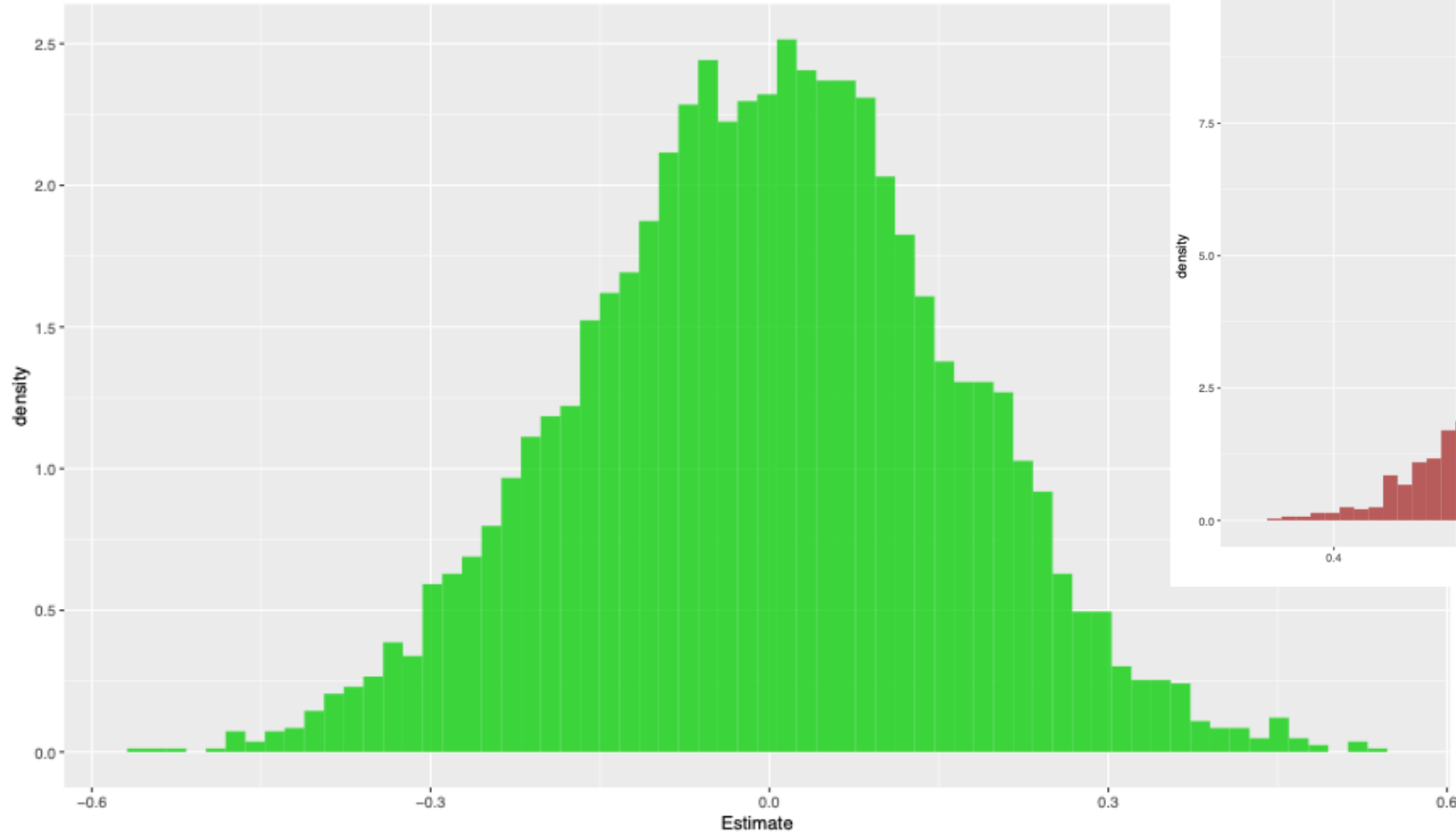

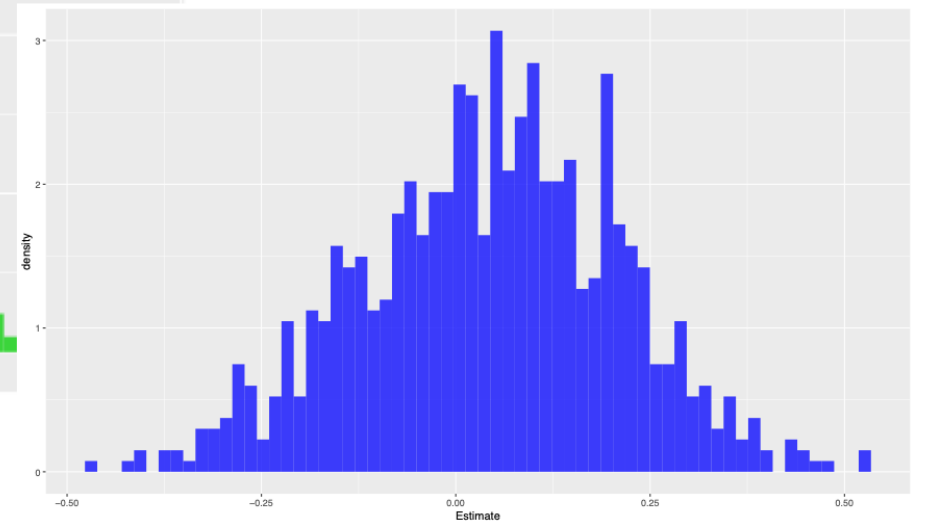
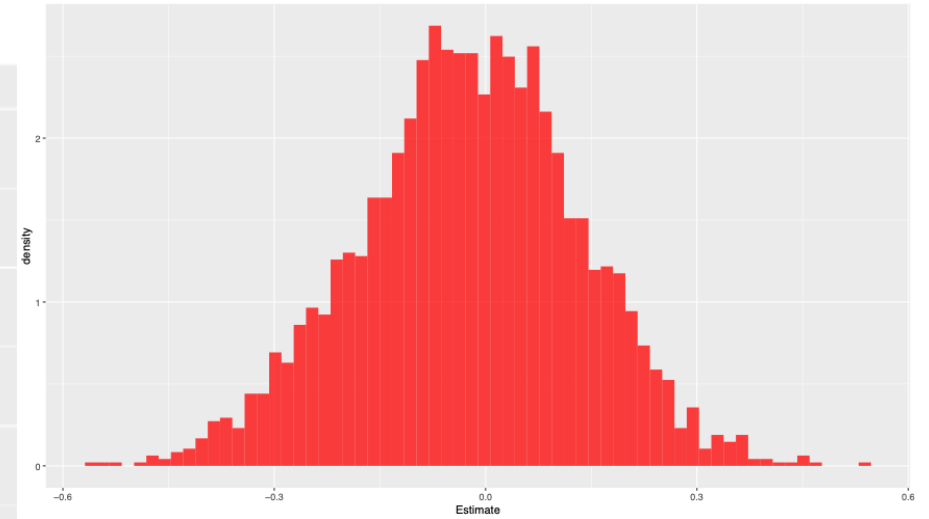
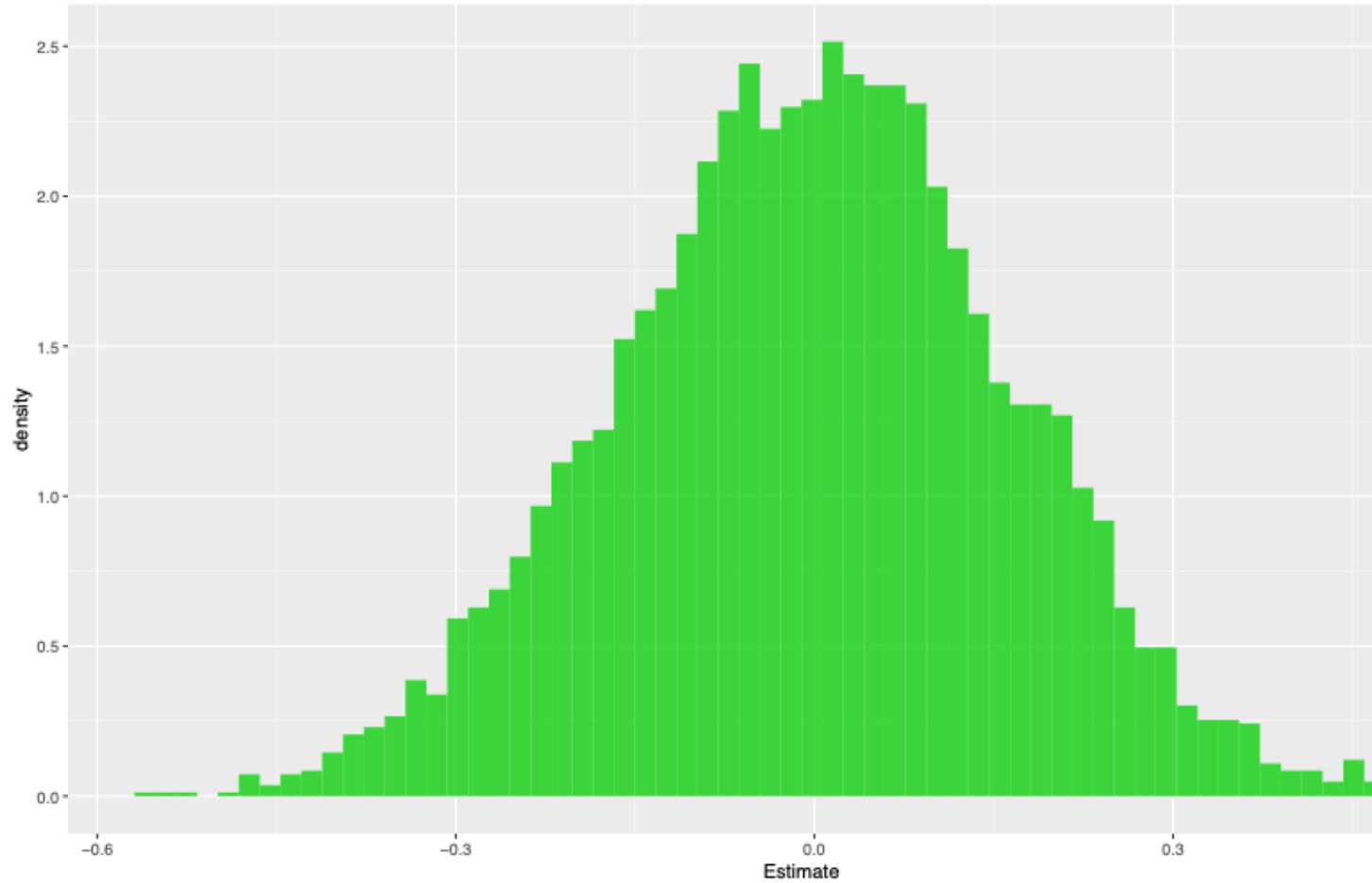

# Stima del valore genomico

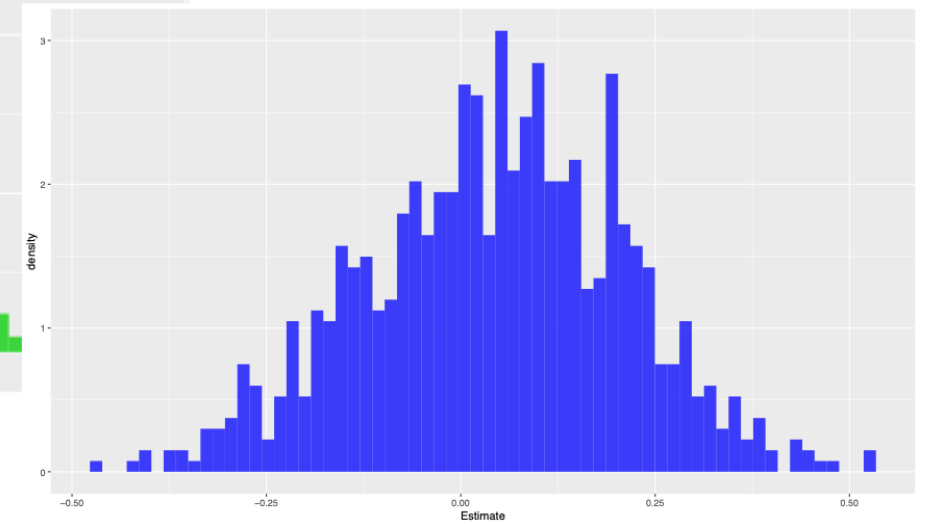
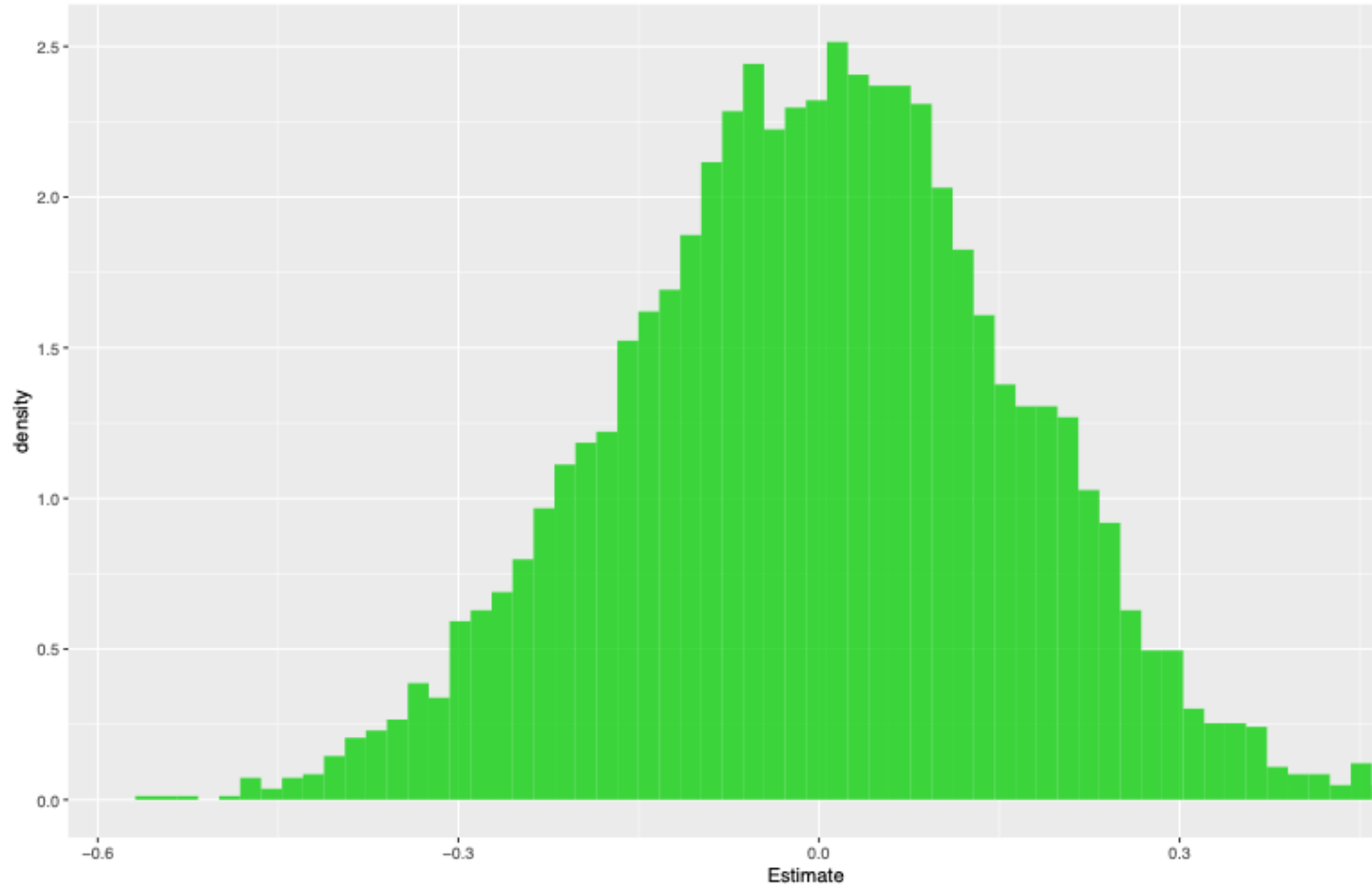

# Stima del valore genomico



- *Proliferative Kidney Disease*
- Genotipi (dopo il QC)
  - ~200 genotipi di individui «suscettibili»  Valutati positive post esame, PCR e ddPCR
  - ~200 genotipi di individui «resistenti»  Valutati negativi post esame, PCR e ddPCR
  - ~33000 SNPs

# Struttura di popolazione

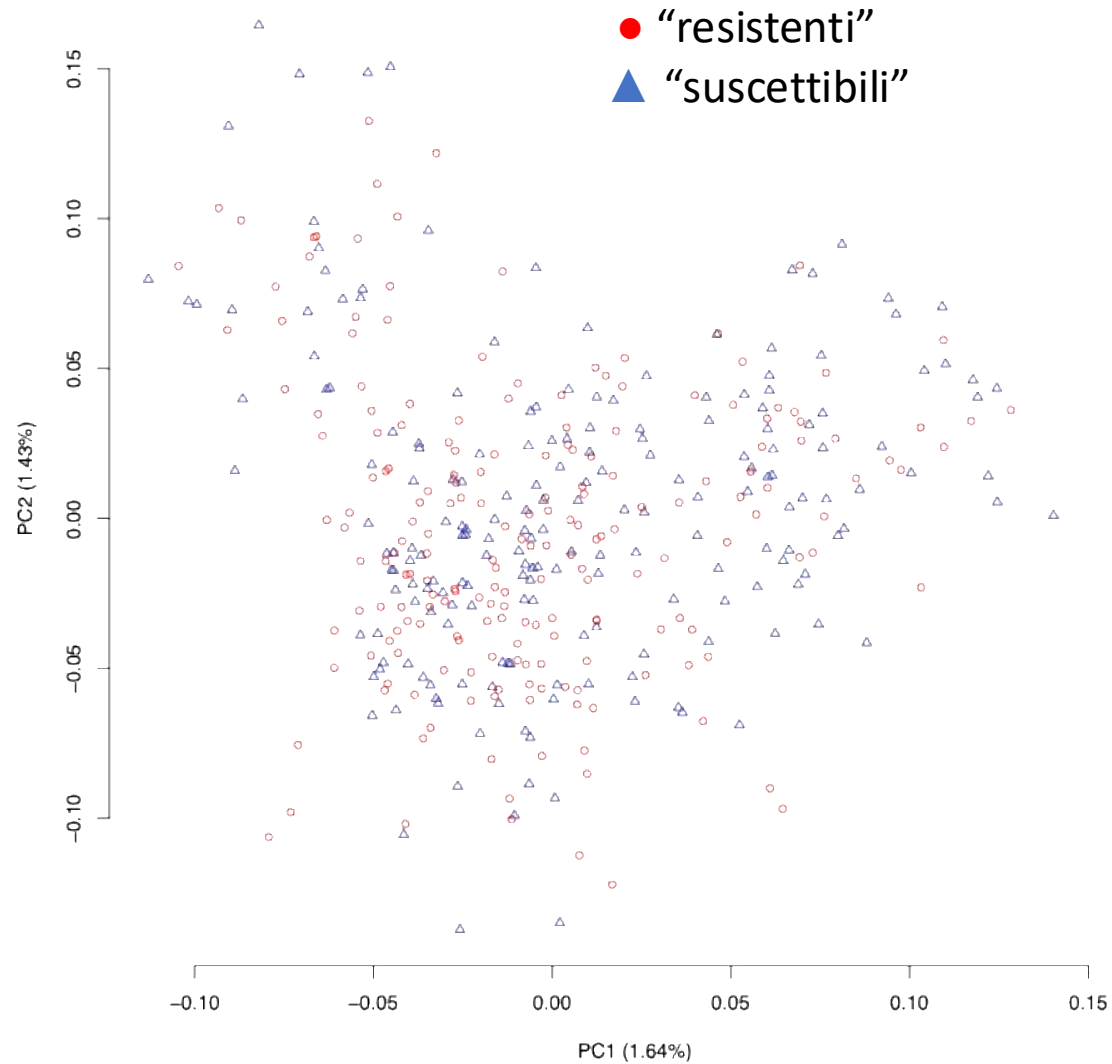

# Manhattan plot

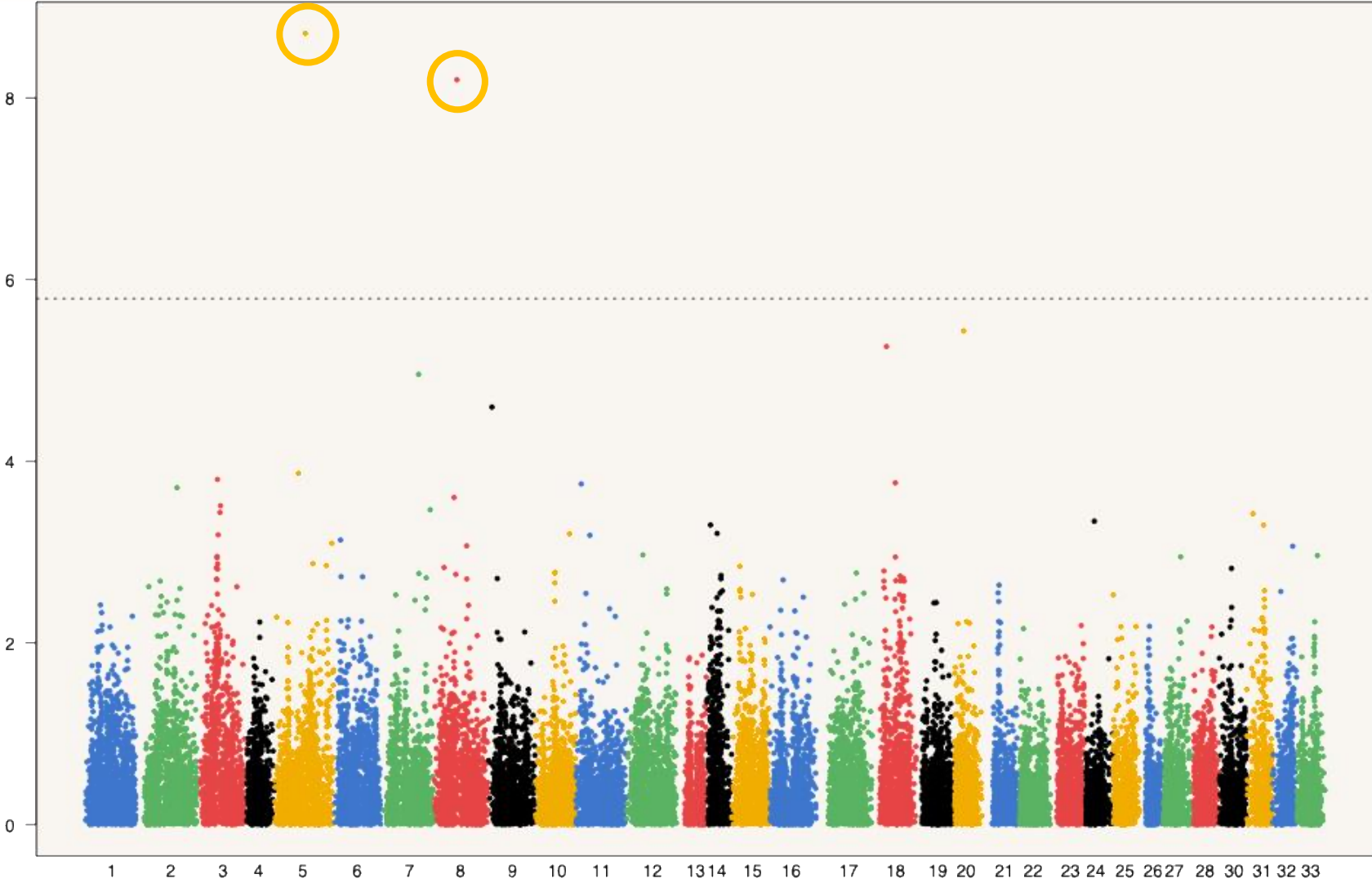

Ereditabilità ~ 0,1

# Stima del valore genomico

- *Valutazioni in corso*



# Lattococcosi

- *Analisi in corso*





# Grazie mille dell'attenzione

**Domande?**

**Marco Milanese**

DIANA Dipartimento di Scienze Animali, della Nutrizione e degli Alimenti  
Università Cattolica del S. Cuore, Piacenza, Italy,

*email:* [marco.milanese@unicatt.it](mailto:marco.milanese@unicatt.it)